

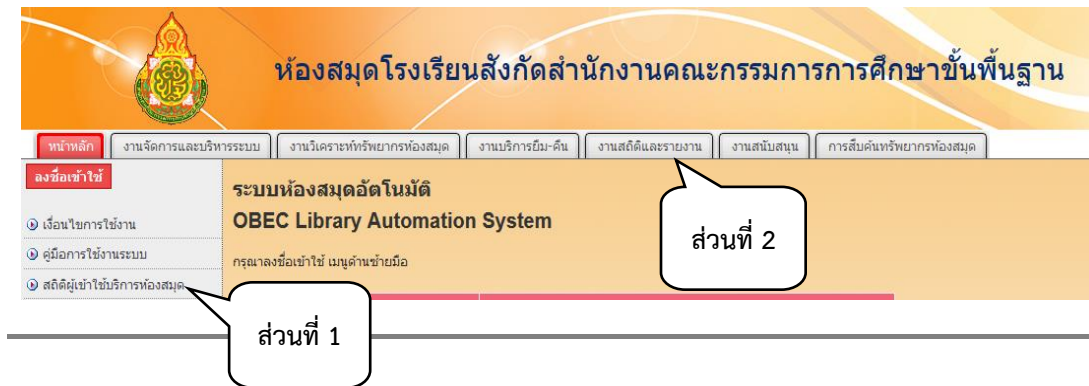

# งานสถิติและรายงาน

(Statistic & Reporting Module)

งานสถิติและรายงาน แบ่งออกเป็น 2 ส่วน ส่วนแรกอยู่หน้าหลักเป็นเมนูการเก็บสถิติผู้ใช้บริการห้องสมุด ส่วนที่ 2 เป็นเมนูงานสถิติและรายงาน แสดงผลสถิติและรายงานต่างๆ ของห้องสมุด ได้แก่ รายงานทะเบียนทรัพยากรห้องสมุด รายงานการยืม - คืน รายงานผู้ใช้บริการห้องสมุด และรายงานสถิติห้องสมุด

## สถิติผู้ใช้บริการห้องสมุด

ผู้ใช้งานสามารถเก็บสถิติผู้ใช้บริการห้องสมุดเป็นรายวันรายบุคคลได้โดยคลิกเมนู สถิติผู้ใช้บริการห้องสมุด ก่อนสมาชิกจะเข้าใช้ห้องสมุดให้ป้อนหมายเลขสมาชิก หรือใช้เครื่องอ่านบาร์โค้ด หรือเครื่องรูดบัตร ระบบจะทำการเก็บสถิติผู้ใช้บริการห้องสมุดแต่ละวันแล้วนำไปรายงานผลในเมนูงานสถิติและรายงาน

## รายงานทะเบียนทรัพยากรห้องสมุด

รายงานทะเบียนทรัพยากรห้องสมุด แสดงรายการทรัพยากรห้องสมุดทั้งหมดที่มีอยู่ในฐานข้อมูลห้องสมุด ผู้ใช้งานสามารถใช้งานได้โดยคลิกเมนู **รายงานทรัพยากรห้องสมุด** จากนั้นเลือกแสดงผลทรัพยากรห้องสมุดตามเงื่อนไขของระบบที่ได้กำหนดไว้ และรูปแบบการแสดงผลเป็น HTML (แบ่งเป็นหน้าๆ) หรือ CSV หรือ Microsoft Excel

### รายงานทรัพยากรห้องสมุด

บรรณารักษ์ จัดพิมพ์รายงานทะเบียนทรัพยากรห้องสมุด โดยเลือกเมนูที่ต้องการจัดพิมพ์ ดังนี้

- รายงานทะเบียนทรัพยากรห้องสมุด

① คลิกรายงานทะเบียนทรัพยากรห้องสมุด

#### รายงานทะเบียนทรัพยากรห้องสมุด

เลขทะเบียนหนังสือ (บาร์โค้ด) ที่ขึ้นต้นด้วย

แสดงรายการตั้งแต่วันที่ / /  เมษายน 2558

แสดงรายการจนถึงวันที่ / /  เมษายน 2558

เรียงตาม  เลขทะเบียนหนังสือ (บาร์โค้ด)

รูปแบบการแสดงผล  HTML (แบ่งเป็นหน้าๆ)

สร้างรายงาน

② เลือกแสดงผล

③ คลิกสร้างรายงาน

④ แสดงผล

#### รายงานทะเบียนทรัพยากรห้องสมุด

จำนวนหน้า: 1 2 3 4 5 6 ถัดไป »

รายการผลลัพธ์:-พบผลลัพธ์ 53 รายการ เงื่อนไขการแสดง:

| เลขทะเบียนหนังสือ (บาร์โค้ด) | เลขเรียกหนังสือ   | ผู้แต่ง                        | ชื่อเรื่อง                      | สถานที่จัดเก็บ                    |
|------------------------------|-------------------|--------------------------------|---------------------------------|-----------------------------------|
| 0000001                      | 641.50 ญ348ก 2556 | ยุดา ศรีเงินขวง                | แกงไทย                          | มมหนังสือทั่วไป                   |
| 0000002                      | 641.50 ญ348ก 2556 | ยุดา ศรีเงินขวง                | แกงไทย                          | มมหนังสือทั่วไป                   |
| 0000003                      | 641.50 ญ348ก 2556 | ยุดา ศรีเงินขวง                | แกงไทย                          | มมหนังสือทั่วไป                   |
| 0000004                      | 641.50 ญ348ก 2556 | ยุดา ศรีเงินขวง                | แกงไทย                          | มมหนังสือทั่วไป                   |
| 0000005                      | 598 ก192น 2556    | กองบรรณาธิการสำนักพิมพ์มติ     | น่านำรักนารี                    | มมสื่อโสตทัศน์/สื่ออิเล็กทรอนิกส์ |
| 0000006                      | 598 ก192น 2556    | กองบรรณาธิการสำนักพิมพ์มติ     | น่านำรักนารี                    | มมสื่อโสตทัศน์/สื่ออิเล็กทรอนิกส์ |
| 0000007                      | 028 ส851ท 2556    | สำนักวิชาการและมาตรฐานการศึกษา | หนังสือดีเด่น ประจำปี พ.ศ. 2556 | มมหนังสือทั่วไป                   |
| 0000008                      | 028 ส851ท 2556    | สำนักวิชาการและมาตรฐานการศึกษา | หนังสือดีเด่น ประจำปี พ.ศ. 2556 | มมหนังสือทั่วไป                   |
| 0000009                      | 028 ส851ท 2556    | สำนักวิชาการและมาตรฐานการศึกษา | หนังสือดีเด่น ประจำปี พ.ศ. 2556 | มมหนังสือทั่วไป                   |
| 0000010                      | 028 ส851ท 2556    | สำนักวิชาการและมาตรฐานการศึกษา | หนังสือดีเด่น ประจำปี พ.ศ. 2556 | มมหนังสือทั่วไป                   |

จำนวนหน้า: 1 2 3 4 5 6 ถัดไป »

## รายงานการยืม-คืน

รายงานการยืม-คืน แสดงรายการต่างๆ ได้แก่ ทรัพยากรค้างส่ง ทรัพยากรยอदनนิยม ยอดน้กอ่าน การจองทรัพยากร ประวัติการยืม-คืน การชำระค่าปรับ และรายการทรัพยากรที่ถูกยืม เลือกแสดงผลรายงานการยืม - คืนตามเงื่อนไขของระบบที่ได้กำหนดไว้ และรูปแบบการแสดงผลเป็น HTML (แบ่งเป็นหน้าๆ) หรือ CSV หรือ Microsoft Excel

**ทรัพยากรห้องสมุดที่ค้างส่ง** ผู้ใช้งานสามารถกำหนดเงื่อนไขการแสดงผลรายงานได้โดยเลือกวันที่กำหนดการแสดงผลข้อมูลให้เรียงตามอะไร เช่น เรียงตามเลขทะเบียนหนังสือ (บาร์โค้ด) ชื่อเรื่อง ผู้แต่ง เป็นต้น และเลือกรูปแบบการแสดงผล ระบบจะแสดงผลรายงานข้อมูลค้างส่งจากวันที่เกินกำหนด ถ้ารายการใดมีค่าเป็น - แสดงว่ายังไม่เกินกำหนด แต่ถ้ารายการใดค้างส่งตัวเลขจะแสดงค่าตามจำนวนวันที่เกินกำหนด

**ทรัพยากรห้องสมุดยอदनนิยม** ผู้ใช้งานสามารถกำหนดเงื่อนไขการแสดงผลรายงานได้โดยกำหนดการแสดงผลข้อมูลให้เรียงตามเงื่อนไข เช่น เรียงตามเลขทะเบียนหนังสือ (บาร์โค้ด) ชื่อเรื่อง ผู้แต่ง เป็นต้น และสามารถเลือกรูปแบบการแสดงผลเป็น HTML (แบ่งเป็นหน้าๆ) หรือ CSV หรือ Microsoft Excel

**ยอดน้กอ่าน** ผู้ใช้งานสามารถกำหนดเงื่อนไขการแสดงผลรายงานได้โดยกำหนดการแสดงผลข้อมูลให้เรียงตามเงื่อนไข เช่น เรียงตามจำนวนครั้งที่ยืม จำนวนครั้งที่คืน หมายเลขสมาชิก (บาร์โค้ด) ชื่อสมาชิก เป็นต้น และสามารถเลือกรูปแบบการแสดงผลเป็น HTML (แบ่งเป็นหน้าๆ) หรือ CSV หรือ Microsoft Excel

**การจองทรัพยากรห้องสมุด** ผู้ใช้งานสามารถกำหนดเงื่อนไขการแสดงผลรายงานได้โดยกำหนดการแสดงผลข้อมูลให้เรียงตามเงื่อนไข และสามารถเลือกรูปแบบการแสดงผล

**ประวัติการยืม - คืนของสมาชิก** ผู้ใช้งานสามารถกำหนดเงื่อนไขการแสดงผลรายงานได้โดยกำหนดการแสดงผลข้อมูลให้เรียงตามเงื่อนไข เช่น ชื่อเรื่อง เลขเรียกหนังสือ การแสดงผลข้อมูลให้เรียงตามเงื่อนไขที่ต้องการ และสามารถเลือกรูปแบบการแสดงผลเป็น HTML (แบ่งเป็นหน้าๆ) หรือ CSV หรือ Microsoft Excel

**การชำระค่าปรับทรัพยากรห้องสมุดเกินกำหนด** ผู้ใช้งานสามารถกำหนดเงื่อนไขการแสดงผลรายงานยอดค่าปรับตามต้องการ และสามารถเลือกรูปแบบการแสดงผลเป็น HTML (แบ่งเป็นหน้าๆ) หรือ CSV หรือ Microsoft Excel

**รายการทรัพยากรที่ถูกยืม** ผู้ใช้งานสามารถกำหนดเงื่อนไขการแสดงผลรายงานได้โดยกำหนดวันที่ยืม วันที่กำหนดคืน และสามารถเลือกรูปแบบการแสดงผลเป็น HTML (แบ่งเป็นหน้าๆ) หรือ CSV หรือ Microsoft Excel

### ทรัพยากรห้องสมุดที่ค้างส่ง

อ้างอิงจากวันที่ 23 เมษายน 2558  
เรียงตาม เลขทะเบียนหนังสือ (บาร์โค้ด)  
รูปแบบการแสดงผล HTML (แบ่งเป็นหน้าๆ)

สร้างรายงาน

### การจองทรัพยากรห้องสมุด

แสดงรายการตั้งแต่วันที่ 23 เมษายน 2558  
แสดงรายการจนถึงวันที่ 23 เมษายน 2558  
เรียงตาม เลขทะเบียนหนังสือ (บาร์โค้ด)  
รูปแบบการแสดงผล HTML (แบ่งเป็นหน้าๆ)

สร้างรายงาน

### ทรัพยากรห้องสมุดยอดนิยม

เรียงตาม เลขทะเบียนหนังสือ (บาร์โค้ด)  
รูปแบบการแสดงผล HTML (แบ่งเป็นหน้าๆ)

สร้างรายงาน

### ยอดนักอ่าน

ยืมไปวันที่ 23 เมษายน 2558  
ถึงกำหนดคืนก่อนถึงวันที่ 23 เมษายน 2558  
เรียงตาม จำนวนครั้งที่ยืม (มากไปน้อย)  
รูปแบบการแสดงผล HTML (แบ่งเป็นหน้าๆ)

สร้างรายงาน

### ประวัติการยืม-คืนของสมาชิกห้องสมุด

ชื่อเรื่อง  
เลขเรียกหนังสือ  
ยืมไปวันที่ 23 เมษายน 2558  
ถึงกำหนดคืนก่อนถึงวันที่ 23 เมษายน 2558  
เรียงตาม ชื่อเรื่อง  
รูปแบบการแสดงผล HTML (แบ่งเป็นหน้าๆ)

สร้างรายงาน

### การชำระค่าปรับทรัพยากรห้องสมุดเกินกำหนด

ยอดขั้นต่ำ  
เรียงตาม ยอดค่าปรับ (มากไปน้อย)  
รูปแบบการแสดงผล HTML (แบ่งเป็นหน้าๆ)

สร้างรายงาน

### รายการทรัพยากรห้องสมุดที่ถูกยืม

ยืมไปวันที่ 23 เมษายน 2558  
ถึงกำหนดคืนก่อนถึงวันที่ 23 เมษายน 2558  
เรียงตาม เลขทะเบียนหนังสือ (บาร์โค้ด)  
รูปแบบการแสดงผล HTML (แบ่งเป็นหน้าๆ)

สร้างรายงาน

## รายงานผู้เข้าใช้บริการห้องสมุด

รายงานผู้เข้าใช้บริการห้องสมุด เป็นการเก็บสถิติผู้เข้าใช้บริการห้องสมุดของสมาชิกห้องสมุดในแต่ละวัน โดยก่อนเข้าใช้บริการห้องสมุดสมาชิกห้องสมุดต้องป้อนหมายเลขสมาชิกด้วยวิธีการดังกล่าวไปแล้ว สมาชิกห้องสมุดจะไม่สามารถบันทึกข้อมูลซ้ำได้อีกภายใน 20 นาที ซึ่งจะเป็นการป้องกันไม่ให้เกิดการบันทึกข้อมูลซ้ำในเวลาเร็วเกินไป ระบบจะประมวลผลข้อมูลไปออกรายงานสถิติการเข้าใช้บริการห้องสมุด

รายงานจำนวนผู้เข้าใช้บริการห้องสมุด ผู้ใช้งานสามารถกำหนดเงื่อนไขการแสดงผลรายงานจำนวนผู้เข้าใช้บริการห้องสมุด และสามารถเลือกรูปแบบการแสดงผลเป็น HTML (แบ่งเป็นหน้าๆ) หรือ CSV หรือ Microsoft Excel

รายงานรายชื่อสมาชิกเข้าใช้บริการห้องสมุด ผู้ใช้งานสามารถกำหนดเงื่อนไขการแสดงผลรายงานรายชื่อสมาชิกเข้าใช้บริการห้องสมุด และสามารถเลือกรูปแบบการแสดงผลเป็น HTML (แบ่งเป็นหน้าๆ) หรือ CSV หรือ Microsoft Excel

รายงานรายชื่อและจำนวนเข้าใช้บริการห้องสมุด ผู้ใช้งานสามารถกำหนดเงื่อนไขการแสดงผลรายงาน รายชื่อและจำนวนเข้าใช้บริการห้องสมุด และสามารถเลือกรูปแบบการแสดงผลเป็น HTML (แบ่งเป็นหน้าๆ) หรือ CSV หรือ Microsoft Excel

### รายงานจำนวนผู้เข้าใช้บริการห้องสมุด

แสดงรายการตั้งแต่วันที่ 23 เมษายน 2558

แสดงรายการจนถึงวันที่ 23 เมษายน 2558

เรียงตาม วันเข้าใช้งาน

รูปแบบการแสดงผล HTML (แบ่งเป็นหน้าๆ)

**สร้างรายงาน**

#### รายงานจำนวนผู้เข้าใช้บริการห้องสมุด

รายการผลลัพธ์: -พบผลลัพธ์ 1 รายการ เงื่อนไขการแสดงผลรายงาน

| วันเข้าใช้งาน | จำนวนครั้ง | จำนวนคน |
|---------------|------------|---------|
| 23-04-2558    | 1          | 1       |

### รายงานรายชื่อสมาชิกเข้าใช้บริการห้องสมุด

แสดงรายการตั้งแต่วันที่ 23 เมษายน 2558

แสดงรายการจนถึงวันที่ 23 เมษายน 2558

เรียงตาม วันเข้าใช้งาน

รูปแบบการแสดงผล HTML (แบ่งเป็นหน้าๆ)

**สร้างรายงาน**

#### รายงานรายชื่อสมาชิกเข้าใช้บริการห้องสมุด

รายการผลลัพธ์: -พบผลลัพธ์ 1 รายการ เงื่อนไขการแสดงผลรายงาน

| หมายเลขสมาชิก (บาร์โค้ด) | ชื่อสมาชิก           | ประเภทสมาชิก | วันเข้าใช้งาน |
|--------------------------|----------------------|--------------|---------------|
| 00001                    | นางสาว อรุณษา อ้นนาค | นักเรียน     | 23-04-2558    |

### รายงานรายชื่อและจำนวนเข้าใช้บริการห้องสมุด

แสดงรายการตั้งแต่วันที่ 23 เมษายน 2558

แสดงรายการจนถึงวันที่ 23 เมษายน 2558

เรียงตาม วันเข้าใช้งาน

รูปแบบการแสดงผล HTML (แบ่งเป็นหน้าๆ)

**สร้างรายงาน**

#### รายงานรายชื่อและจำนวนเข้าใช้บริการห้องสมุด

รายการผลลัพธ์: -พบผลลัพธ์ 1 รายการ เงื่อนไขการแสดงผลรายงาน

| หมายเลขสมาชิก (บาร์โค้ด) | ชื่อสมาชิก           | ประเภทสมาชิก | จำนวนครั้ง |
|--------------------------|----------------------|--------------|------------|
| 00001                    | นางสาว อรุณษา อ้นนาค | นักเรียน     | 1          |

## รายงานสถิติห้องสมุด

รายงานสถิติห้องสมุด เป็นการรายงานแสดงสถิติในรูปแบบตาราง และกราฟ ได้แก่ สถิติแยกตามประเภทสมาชิกห้องสมุด สถิติแยกตามประเภททรัพยากรห้องสมุด สถิติแยกตามสถานที่จัดเก็บ สถิติแยกตามหมวดหมู่ทรัพยากรห้องสมุด สถิติการลงรายการทรัพยากรห้องสมุด สถิติการควบคุมรายการหลักฐาน สถิติผู้ใช้บริการห้องสมุด และมาตรฐานจำนวนทรัพยากรห้องสมุด

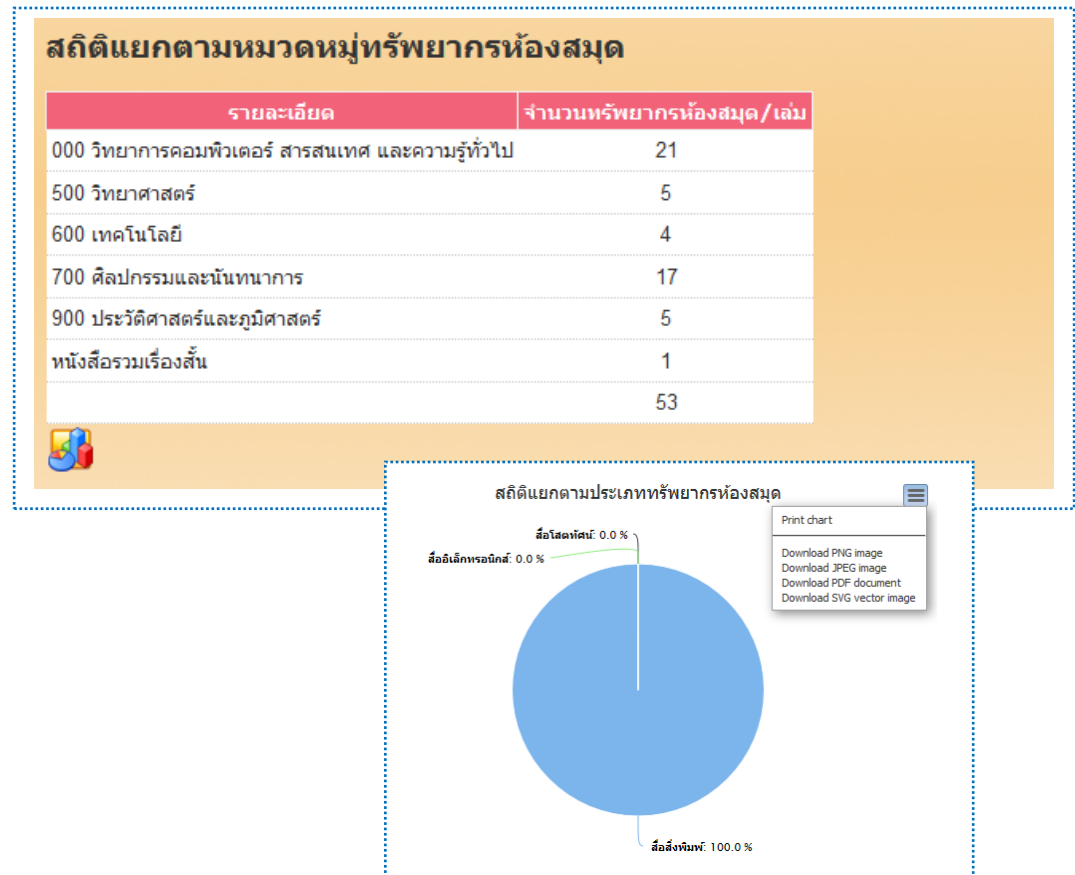
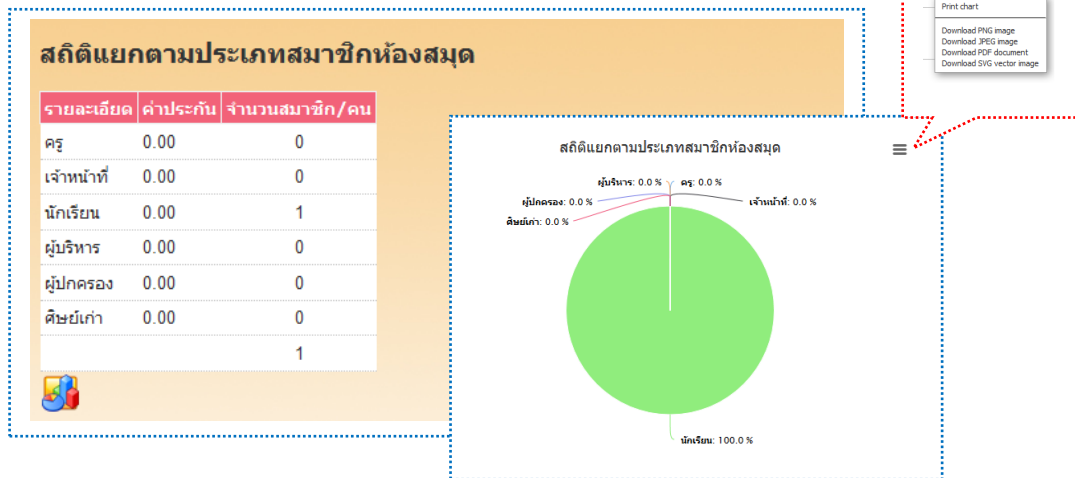

### สถิติแยกตามสถานที่จัดเก็บ

| รายละเอียด                       | ระยะเวลา/วัน | อัตราค่าปรับ/บาท | จำนวนทรัพยากรห้องสมุด/รายการ |
|----------------------------------|--------------|------------------|------------------------------|
| นมคู่มือการเตรียมสอบ             | 7            | B 1.00           | 0                            |
| นมสื่อโสตทัศน/สื่ออิเล็กทรอนิกส์ | 0            | B 0.00           | 1                            |
| นมหนังสือคู่มือครู               | 0            | B 0.00           | 0                            |
| นมหนังสือทั่วไป                  | 0            | B 0.00           | 6                            |
| นมหนังสือนวนิยาย/เรื่องสั้น      | 0            | B 0.00           | 0                            |
| นมหนังสือพระราชนิพนธ์            | 0            | B 0.00           | 0                            |
| นมหนังสือสำหรับเด็ก              | 0            | B 0.00           | 0                            |
| นมหนังสือสำหรับเยาวชน            | 0            | B 0.00           | 0                            |
| นมหนังสืออ้างอิง                 | 0            | B 0.00           | 0                            |
| สื่อรูปแบบไฟล์ PDF               | 0            | B 0.00           | 0                            |
|                                  |              |                  | 7                            |

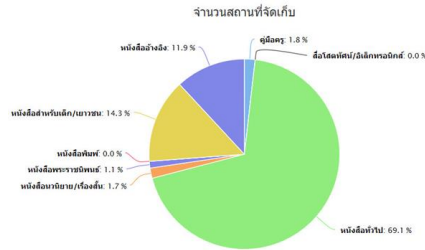

Print chart  
 Download PNG image  
 Download JPEG image  
 Download PDF document  
 Download SVG vector image

### สถิติแยกตามหมวดหมู่ทรัพยากรห้องสมุด

| รายละเอียด  | จำนวนทรัพยากรห้องสมุด/เล่ม |
|---|----------------------------|
| 000 วิทยาการคอมพิวเตอร์ สารสนเทศ และความรู้ทั่วไป | 21                         |
| 500 วิทยาศาสตร์                                   | 5                          |
| 600 เทคโนโลยี                                     | 4                          |
| 700 ศิลปกรรมและนันทนาการ                          | 17                         |
| 900 ประวัติศาสตร์และภูมิศาสตร์                    | 5                          |
| หนังสือรวมเรื่องสั้น                              | 1                          |
|   | 53                         |

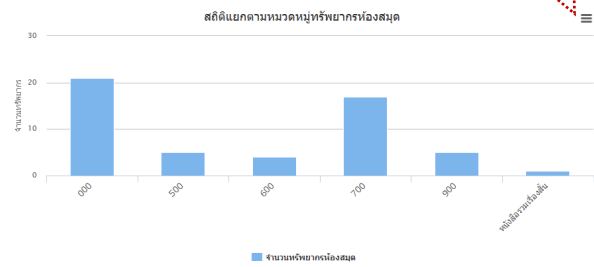

Print chart  
 Download PNG image  
 Download JPEG image  
 Download PDF document  
 Download SVG vector image

### สถิติการลงรายการทรัพยากรห้องสมุด

| รายละเอียด  | จำนวนทรัพยากรห้องสมุด/รายการ |
|-------------|------------------------------|
| ผู้ดูแลระบบ | 7                            |
|             | 7                            |

### สถิติการควบคุมรายการหลักฐาน

| หัวข้ออัตโนมัติ | ผู้แต่ง | สำนักพิมพ์ | ข้อชุด | หัวข้อเรื่อง |
|-----------------|---------|------------|--------|--------------|
| 5000            | 7       | 7          | 0      | 10           |

### สถิติผู้เข้าใช้บริการห้องสมุด

รายงานสถิติ

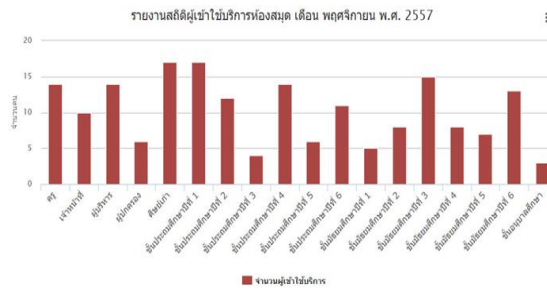

Print chart  
 Download PNG image  
 Download JPEG image  
 Download PDF document  
 Download SVG vector image

### มาตรฐานทรัพยากรห้องสมุดอย่างน้อย 10 เล่มต่อนักเรียน 1 คน

ห้องสมุดของคุณมีทรัพยากรห้องสมุด 53.00 เล่มต่อนักเรียน 1 คน